



WIR SIND STRALLEGG

Sonderausgabe April 2020
Amtliche Mitteilung



Öffnung Altstoffsammelzentrum Zusätzliche Termine für Sperrmüllsammlung

Zur Deckung der notwendigen Grundbedürfnisse werden die Altstoffsammelzentren des Bezirkes Weiz schrittweise geöffnet. So wie sich unser Alltag bereits in vielen Bereichen verändert hat, ist auch der Besuch der Altstoffsammelzentren (ASZ) mit neuen Verhaltensregeln und Sicherheitsvorkehrungen verbunden. Die Einhaltung dieser Vorgaben dient zu unser aller Schutz und um die Ausbreitung des Virus so gut wie möglich zu bremsen.

Folgende Sonderöffnungszeiten gelten für die Sperrmüll- und Sondermüllanlieferungen im April:

Montag

27.4.2020 8:00-12:00 & 13:00-16:00

Dienstag

28.4.2020 8:00-12:00 & 13:00-16:00

Mittwoch

29.4.2020 8:00-12:00 & 13:00-16:00

Donnerstag

30.4.2020 8:00-12:00 & 13:00-16:00

Altstoffsammelzentrum

Rahmenbedingungen für die Anlieferung

Bitte halten Sie sich im Altstoffsammelzentrum an die festgelegten Verhaltensregeln:

Anlieferung



Ausschließlich
vorsortierte Abfälle
anliefern!



Nur haushaltsübliche
Mengen anliefern (eine
Kofferraumladung)

Einfahrt



Bitte beachten Sie die
Vorgabe ihrer
Gemeinde wie viele
Fahrzeuge sich
gleichzeitig am ASZ-
Gelände aufhalten
dürfen!



Am Gelände des ASZ
dürfen maximal 2
Personen das
Fahrzeug verlassen.

Vorsorge für Ihre und unsere Gesundheit



Keine Entladehilfe durch das ASZ-Personal



Bitte eine eigene
Maske mitbringen



Mindestens 2m
Abstand zu anderen
Personen halten.
Keine Hände
schütteln!

Vorlage-Schritt3-Weiz: Amt der Steiermärkischen Landesregierung, Abteilung 14 Referat Abfall- und Ressourcenwirtschaft
(E-Mail: abfallwirtschaft@stmk.gv.at) in Zusammenarbeit mit den steirischen Abfallwirtschaftsverbänden
(E-Mail: dachverband@abfallwirtschaft.steiermark.at), 14.04.2020

**BLEIBEN SIE GESUND
UND ACHTEN SIE
AUF EINANDER!**



Ab Mai findet die Sperrmüll- und Sondermüllsammlung wieder jeden 1. Freitag im Monat statt! Allerdings werden bis auf Widerruf die Anlieferungszeiten erweitert!

Sperrmüll- und Sondermüllsammlung ab Mai 2020!

Jeden 1. Freitag im Monat von 8:00-12:00 Uhr und von 13:00-16:00 Uhr!



Liebe Stralleggerinnen & Strallegger!



Die notwendigen Maßnahmen zur Eindämmung des Coronavirus bestimmen nach wie vor unseren Alltag und diese außergewöhnliche Situation wird uns auch noch einige Zeit begleiten. Die aktuelle positive Entwicklung lässt uns aber alle hoffen, dass es vielleicht doch zu einer nachhaltigen Entspannung kommt und wir nach und nach zu unserem gewohnten und geschätzten Miteinander aller Generationen zurückkehren können.

Es muss uns aber allen bewusst sein, dass damit die Krise noch lange nicht bewältigt ist und ich möchte euch alle dringend bitten, die Abstands- und Hygienemaßnahmen gewissenhaft und solidarisch mitzutragen. Nachdem die Regierung einen Schritt in Richtung Rückkehr zur Normalität im Wirtschaftsleben verkündet hat, werden auch wir Schritt für Schritt unseren Betrieb in Abstimmung mit den Vorgaben der Regierung und unter Einhaltung der strengen Vorsichtsmaßnahmen wieder hochfahren. Wir möchten euch nachfolgend über die aktuellen Maßnahmen und Auswirkungen in unserer Gemeinde informieren.

Das derzeit noch geltende Betretungsverbot öffentlicher Orte gilt nach wie vor auch für Gemeindeämter. Das Gemeindeamt Strallegg ist zu den Öffnungszeiten immer besetzt, die Bediensteten arbeiten im Schichtbetrieb. Bei Fragen und Anliegen bitte um Kontaktaufnahme telefonisch 03174/2022 oder per Mail info@strallegg.at.

Bauamt & Bauverhandlungen

Aufgrund der Vorgaben ist es bis auf weiteres nicht möglich Bauverhandlungen vor Ort durchzuführen. Wir sind aber sehr bemüht, jene Verfahren bei denen es rechtlich möglich ist, mit unserem Bausachverständigen Herrn Ing. Helmut Maierhofer, in einem vereinfachten Verfahren abzuwickeln. Bei Fragen bitten wir mit der Gemeinde Kontakt aufzunehmen.

Auswirkungen der Coronakrise auf die Gemeindefinanzen

Natürlich werden auch wir, wie alle Städte und Gemeinden die wirtschaftlichen Auswirkungen der Coronakrise zu spüren bekommen. Die Ertragsanteile, als unsere wich-

tigste Einnahme, sind abhängig von der Wirtschaftsleistung und vom Steueraufkommen. Leider ist hier ab Mai bzw. Juni mit Einbußen von mindestens 20% zu rechnen.

Das Kommunalsteueraufkommen in der Gemeinde ist durch unsere Leitbetriebe, die auch jetzt in der Krise weiterhin offenhalten können nur geringfügig betroffen.

Wir sind in der Gemeinde sehr bemüht und es ist mir und auch dem Gemeinderat ein großes Anliegen, trotz der schwierigen Situation weiter für unsere Projekte und Vorhaben zu kämpfen und dort am Ball zu bleiben, wo es in Abstimmung mit dem Land Steiermark auch jetzt weitergehen kann und die Finanzierung gesichert ist.

Deshalb war es dringend notwendig einige wichtige Beschlüsse mit dem Gemeinderat zu fassen und eine Sitzung abzuhalten. Im großen Aufenthaltsraum der Tagesbetreuung fand unter strengen Vorsichtsmaßnahmen, mit Maskenpflicht und Abstand halten, am 17. April eine Gemeinderatssitzung statt.

Folgende Beschlüsse wurden am 17.04.2020 einstimmig gefasst:

- 1. Nachtragsvoranschlag 2020
- Rücklage Sparbuch Wasserleitung
- Rechnungsabschluss 2019
- Aufsandungsurkunde zum Kaufvertrag Grundkauf Doppelhofer
- Kaufvertrag Quellen Doppelhofer
- Darlehensvertrag Grundkauf Doppelhofer
- Darlehensvertrag Kauf Quellen Doppelhofer
- Vergünstigter Wassertarif für Landwirtschaft Tierhaltung
- Vereinbarung mit FF Strallegg VRV 2015
- Sportförderung 2020
- Kulturförderung 2020
- Vergabe Spielgeräte an Firma Fritz Friedrich, Frohnleiten netto € 34.224,93
- Verordnung Verkehrsbeschränkung Toter Mann während Bauarbeiten
- Übertragung Ausschreibung und Bauführung an die Abteilung 7
- Sanierung Toter Mann Straße
- Pensionierung Johann Schirnhofer
- Bestellung neuer Amtsleiter Robert Schafferhofer
- Dienstvertrag Bernadette Mosbacher



Gemeinderatswahl

Die Gemeinderatswahl ist ausgesetzt, das heißt aber auch, sollten sie noch eine angeforderte Wahlkarte zu Hause haben, dass diese weiterhin gültig ist. Bitte unbedingt zu beachten, dass es nicht möglich ist eine weitere Wahlkarte zu beantragen. Wir empfehlen, vom Wahlrecht Gebrauch zu machen und die unterschriebene Wahlkarte ehestmöglich der Gemeinde per Post zu übermitteln oder in das Postfach der Gemeinde im Foyer des Gemeindeamtes zu werfen.

Grünschnittlager

Öffnung der Sammelstelle für Grünschnitt und Strauchschnitt ab Montag, 4. Mai 2020!

Ab sofort steht in unserer Gemeinde im hinteren Bereich der Kläranlage eine Sammelstelle für Grünschnitt, Laub- und Gartenabfälle, Baum- und Strauchschnitt zur Verfügung!

Die beste Möglichkeit Rasenschnitt, Laub- und Gartenabfälle sowie Strauch- und Baumschnitt zu entsorgen ist der eigene Komposthaufen im Garten. Sollte **keine** Möglichkeit gegeben sein, diese Abfälle zu Hause zu entsorgen, steht ab Mai 2020 im Bereich der Kläranlage, eine Grünschnittsammelstelle für die fachgerechte Entsorgung von diesen genannten Abfällen in „Haushaltsmengen“ zur Verfügung.

Für alle Haushalte, die das Angebot in Anspruch nehmen wollen, ist es erforderlich, eine Berechtigungskarte um € 40.- jährlich am Gemeindeamt zu beantragen und diese bei der Abgabe der Abfälle vorzuweisen.

Bitte die Ausstellung der Karte telefonisch am Gemeindeamt beantragen 03174/2022, die Berechtigungskarte wird aufgrund der Corona-Maßnahmen bis auf Weiters per Post zugeschickt, der Betrag abgebucht. Gemeindearbeiter sind zu den Abgabezeiten vor Ort, wir bitten aber um Verständnis, dass sie aufgrund der Maßnahmen derzeit nicht beim Entladen behilflich sein können. Wir bitten auch beim Abladen des Grünschnittes die Abstands- und Hygienevorschriften einzuhalten! Das Tragen von Masken ist auch hier Pflicht!

- Eine gleichzeitige Entsorgung von Sperrmüll und Grünschnitt ist ausdrücklich nicht möglich!
- Wichtig! Trennung der Abfälle in feinen Rasenschnitt, Laub- und Gartenabfälle und in groben Strauch- und Baumschnitt! Verunreinigungen und Fremdmaterialien unbedingt vermeiden, sie verteuern die Entsorgungskosten für die Gemeinde extrem!

Öffnungszeiten:

**Montag - Freitag,
von 7:30 - 10:00 Uhr**

**bei Badebetrieb
von 8:30 - 10:30 Uhr**

**Montag
16:00 Uhr - 17:00 Uhr**

Feines und grobes Material trennen

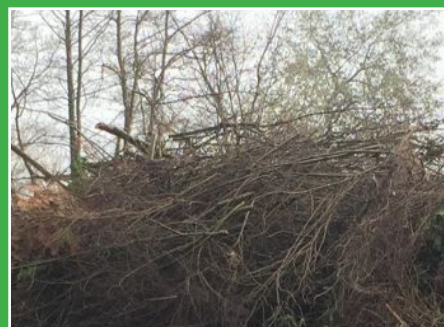



Spielplatz

Der Spielplatz ist ab sofort wieder geöffnet. Wir appellieren an alle beim Besuch sehr vorsichtig und umsichtig die Abstandsregeln einzuhalten!

Tennisplatz

Ab 1. Mai ist laut Vorgaben der Bundesregierung unser Tennisplatz wieder geöffnet, Tennisspielen ist erlaubt, bitte auch hier um Vorsicht und Rücksichtnahme!

Fußballplatz

Ab 1. Mai ist der Fußballplatz für die Allgemeinheit wieder offen. Mannschaftssport ist jedoch weiterhin nicht erlaubt. Die Frühjahrsaison der Amateurligen ist abgebrochen worden. Bei der Benützung sind auch am Fußballplatz die Vorsichtsmaßnahmen dringend einzuhalten.



Musikschule

Da auch an der Musikschule Birkfeld-Strallegg der Unterricht im Fernunterricht stattfindet und seitens der Landesregierung eine diesbezügliche Empfehlung für eine einheitliche Vorgehensweise in allen steirischen Musikschulen ergangen ist, werden die Eltern- und Schülerbeiträge für den Musikschulbesuch weiterhin von der Marktgemeinde Birkfeld eingehoben. Sollte es hier zu Änderungen kommen, erhalten sie Informationen von der Musikschule.

Für Elternfragen oder allgemeine Fragen steht Herr Dir. Gerhard Werner unter musikschule-birkfeld@aon.at oder unter 0664/3111122 gerne zur Verfügung.

Fitnesscenter

Das Fitnesscenter bleibt bis auf Weiteres geschlossen.



Musikschule
BIRKFELD
Für elementare, mittlere und höhere
Musikerziehung mit Öffentlichkeitsrecht



Aktuelle Informationen der Gemeinde Strallegg zur derzeitigen COVID-19 Situation - Stand: 20.04.2020

	Öffnungszeiten	Kontakt	Zusatzinformation
Gemeindeamt	Mo. & Fr. von 08:00 - 12:00 Uhr & 13:00 - 17:00 Uhr Di., Mi. & Do. von 08:00 - 12:00 Uhr	Tel.: 03174/2022 info@strallegg.at	Das Gemeindeamt ist telefonisch oder per E-Mail für Sie erreichbar. Bitte verwenden Sie den Postkasten im Foyer als Abgabestelle. Wir bitten höflichst um Verständnis, das der persönliche Parteienverkehr zurzeit nicht möglich ist!
HILFE bei Einkäufen und Besorgungen		Gemeinde: Tel.: 03174/2022 ADEG Riegler: 03174/2224	Benötigen Sie Hilfe bei Einkäufen oder Besorgungen? Sie können sich jederzeit telefonisch bei den angegebenen Nummern melden.
Senioren Tageszentrum	seit 16.03.2020 GESCHLOSSEN	Tel.: 0676/5777540	Das Senioren Tageszentrum ist derzeit GESCHLOSSEN, jedoch telefonisch erreichbar. Das Seniorencafe findet bis auf Weiteres nicht statt!
ÄNDERUNG Fußballplatz Tennisplatz Spielplatz	Fußball- u. Tennisplatz ab 1. Mai Spielplatz ab sofort		Fußballplatz und Tennisplatz sind ab 01. Mai wieder geöffnet. Der Spielplatz ist ab sofort geöffnet.
Fitnesscenter	seit 15.03.2020 GESCHLOSSEN		
Müllentsorgung	lt. Abfahrplan		Gelbe Säcke, Restmüll und Papiermüll wird zu den ausgeschriebenen Terminen wie gewohnt abgeholt. Gelbe Säcke findet man zur Entnahme in Foyer der Gemeinde. Restmüllsäcke können im Gemeindeamt abgeholt werden - bitte telefonisch melden!
ÄNDERUNG Sperrmüllsammlung	08:00-12:00 & 13:00 - 16:00 Uhr	Stefan Mosbacher 0664/125 380 3 Michael Haubenwaller 0664/125 380 1	Sonderöffnungszeiten im April: Siehe Titelseite Ab Mai findet die Sperrmüll- und Sondermüllsammlung wieder jeden 1. Freitag im Monat statt! Allerdings werden bis auf Widerruf die Anlieferungszeiten erweitert!
TKV	Mo. - Fr. von 07:30 - 10:00 Uhr	Tel.: 03174/2022 info@strallegg.at	Bestätigung der Abgabe unter Angabe der Daten telefonisch oder per Mail im Gemeindeamt anfordern.
NEU Grünschnitt	Mo. von 07:30-10:00 Uhr & 16:00-17:00 Uhr Di.- Fr. von 07:30 - 10:00 Uhr Bei Badebetrieb von 8:30 - 10:30 Uhr	Tel.: 03174/2022 info@strallegg.at	Ab 4. Mai - bitte vorher unbedingt eine Berechtigungskarte um € 40.- jährlich am Gemeindeamt beantragen.



Kindergarten, Schulen:

Schulen, Nachmittagsbetreu- ung	Derzeit GESCHLOSSEN Die Schulleiter sind zu den Unterrichtszeiten vor Ort.	Volksschule 03174/2234 NMS 03174/2229	Unsere Schulen sind bis auf Weiteres geschlossen. Gemäß den Vorgaben der Bundesregierung und des Landes wird bei Bedarf Betreuung angeboten.
Kindergarten	Mo. - Fr. von 06:30 - 13:30 Uhr	Tel.: 03174/2603	Eine Pädagogin oder Betreuerin ist derzeit täglich zu den angegebenen Öffnungszeiten vor Ort.
Marianne Ziegerhofer	16:00 - 17:00 Uhr	Tel.:0676/4327900 marianne.zieger- hofer@gmail.com	Telefonische Beratung In herausfordernden Lebenssituationen kann es hilfreich sein, mit jemandem zu reden, der das Gehörte für sich behält, aktiv zuhören kann, neue Sichtweisen einbringen und Hilfe zur Selbsthilfe anbieten kann.

Gesundheitswesen:

Ordination Dr. Christian Geyer	Di., Do., Fr. von 08:00 - 12:00 Uhr Mi. 07:00 - 11:00 & 15:00-17:00 Uhr Sa. von 08:00 - 10:00 Uhr	Tel.: 03174/2020	<ul style="list-style-type: none"> • NUR telefonische Anmeldung! • Medikamente-Abholung ist immer möglich, diese sollen jedoch jüngere Personen für ältere Angehörige erledigen • Bei grippeähnlichen Beschwerden NICHT in die Ordination kommen, bitte vorher anrufen!
ÄNDERUNG Dr. Friederike Brenner- Tödling	Di. - Mi. von 08:00 - 10:00 Uhr	Tel.: 03174/2644	Nur DRINGENDE Schmerzbehandlungen Ansonsten soll bitte die Zahnklinik in Graz aufgesucht werden. <u>Zahnklinik:</u> Billrothgasse 4, 8010 Graz Notfall - Tel.: +43 (316) 385-0
Prim. Dr. Johann Auer (Wahlarzt)		Tel.: 0664/91 46 882	Termine können lediglich telefonisch vereinbart werden.

Einzelhandel:

ADEG - Riegler	Mo. - Fr. von 07:40 - 12:30 & 14:30 - 18:00 Uhr Sa. 07:40 - 12:30 & 14:30 - 17:00 Uhr	Tel.: 03174/2224	
ÄNDERUNG Landring Strallegg	Mo. - Fr. von 08:00 - 12:00 Uhr 14:00 - 17:00 Uhr Sa. 08:00 - 12:00 Uhr Tankstelle: 0 - 24 Uhr	Tel.: 03174/ 2732	Seit 20.04.2020 wieder normale Öffnungszeiten
ÄNDERUNG KFZ Hainzl Stefan	Mo. - Fr. von 08:00 - 12:00 & 13:00 - 18:00 Uhr	Tel.:0664/3398159	Normalbetrieb unter Einhaltung der Vorsichtsmaß- nahmen



Firma	Öffnungszeiten	Kontakt	Zusatzinformation
Trafik Felber	Mo.-Do. & Sa. von 07:00 - 12:00 Uhr Fr. von 07:00- 12:00 und 15:00 - 18:00 Uhr	Tel.:03174/2206	Dorfcafe geschlossen
ÄNDERUNG Bäckerei Felber GesmbH	Mo. - Fr. von 06:00 - 15:00 Uhr Sa. von 06:00 - 12:00 Uhr	Tel.: 03174/2201	Café: GESCHLOSSEN
Essen auf Rädern Gasthof Mosbacher		Tel.: 03174/2212	Gasthof - GESCHLOSSEN Essen auf Rädern kann jederzeit unter der angegebenen Nummer bestellt werden.

Post & Bank:

POSTPARTNER/ Bäckerei Felber	Mo., Mi., Fr. von 08:00 - 12:00 Uhr	Tel.: 03174/2201	Geänderte Öffnungszeiten - bitte nur in dringenden Fällen persönlich aufsuchen!
ÄNDERUNG Raiffeisenbank Pöllau- Birkfeld enGen	Mo. u. Mi. von 08:00 - 12:00 Fr. 08:00 - 12:00 & 14:30 - 17:00 Uhr	Tel.: 03174/ 2216	Geänderte Öffnungszeiten - bitte nur in dringenden Fällen persönlich aufsuchen!

Liebe Stralleggerinnen und Strallegger!

Das Team der Gemeinde ist sehr bemüht Sie in dieser Situation bestmöglich zu begleiten und zu informieren. Wir bitten Sie höflichst um Ihr Verständnis, dass die Informationen derzeit geltend sind, sich jedoch jederzeit ändern können!

Aktuelle Informationen finden Sie auf unserer Homepage www.strallegg.at, wie auch auf unserer Gemeinde-Facebook Seite.

In diesem Sinne, bleiben Sie gesund!

Bei Symptomen bleiben Sie unbedingt zu Hause und rufen Sie 1450!

Haben Sie allgemeine Fragen zum Coronavirus, rufen Sie die INFO-Hotline 0800/555 621!

Herzlichen Dank, dass Sie sich so diszipliniert an die wichtigen Maßnahmen der Regierung zur Eindämmung des Corona Virus halten.

Bürgermeisterin Anita Feiner & das Team der Gemeinde Strallegg



Waldbrandgefahr!

Aufgrund der anhaltenden Trockenheit, auch in unserem Gemeindegebiet besteht akute Waldbrandgefahr! Schon eine kleine Unachtsamkeit oder das Wegwerfen von Abfällen (Zigaretten, Glas) kann ein Feuer auslösen!

Die Ausnahmen in Bezug auf Brauchtumsfeuer sind bis 31.12.2020, auch wegen der Corona-Maßnahmen verboten! (kein Sonnenwendfeuer!) Wir bitten hier um besondere Achtsamkeit und Rücksichtnahme!



Arbeiten an den Gemeindestraßen

Nach einiger Verzögerung starten Mitte Mai die Arbeiten an der Toter Mann Straße. Beginnend ab der Abzweigung Gressenberger-Schlaglbauer wird heuer mit der Sanierung des ersten Abschnittes, ca. 1 km Richtung Dorf begonnen.

Die Bauaufsicht und Baukoordination erfolgen über die Abteilung 7, ländlicher Wegebau.

Während der Bauarbeiten wird es natürlich zu Behinderungen kommen, wir bitten dafür um Verständnis! An den beiden Interessentenwegen Friesenbühler und Rohrhofer in Pacher wird ab Ende April weitergearbeitet, die Asphaltierung durch die Firma Marko ist im Mai geplant.



Weginstandhaltungsaktion

Wir bitten alle Wegbesitzer und Weggemeinschaften die noch an der Graderaktion teilnehmen

möchten, sich telefonisch bis Ende April am Gemeindeamt zu melden!
Tel.: 03174/2022

Hilfe bei Besorgungen und Einkäufen

Das Coronavirus hält uns weiterhin in Atem. Wenn sie zur gefährdeten Personengruppe gehören oder unter Quarantäne stehen und Hilfe bei Einkäufen oder Besorgungen brauchen, bitte melden sie sich im Gemeindeamt, wir vermitteln eine ehrenamtliche Hilfe. Telefon: 03174/2022